

Département :
NORD

Commune :
MONS-EN-BAROEUL

Rue de Normandie
(Mons en baroeul)

DIRECTION GÉNÉRALE DES FINANCES PUBLIQUES

PLAN DE SITUATION

Le plan visualisé sur cet extrait est géré
par le centre des impôts foncier suivant :
LILLE I
CITE ADMINISTRATIVE RUE GUSTAVE
DELORY 3EME ETAGE 59018
59018 LILLE Cedex
tél. 03-20-95-65-53 -fax 03-20-95-65-57
cdf.lille-1@dgfip.finances.gouv.fr

Section : AH
Feuille : 000 AH 01

AH0007

Échelle d'origine : 1/1000
Échelle d'édition : 1/1000

Date d'édition : 07/05/2015
(fuseau horaire de Paris)

Coordonnées en projection : RGF93CC50
©2014 Ministère des Finances et des
Comptes publics

Cet extrait de plan vous est délivré par :

cadastre.gouv.fr

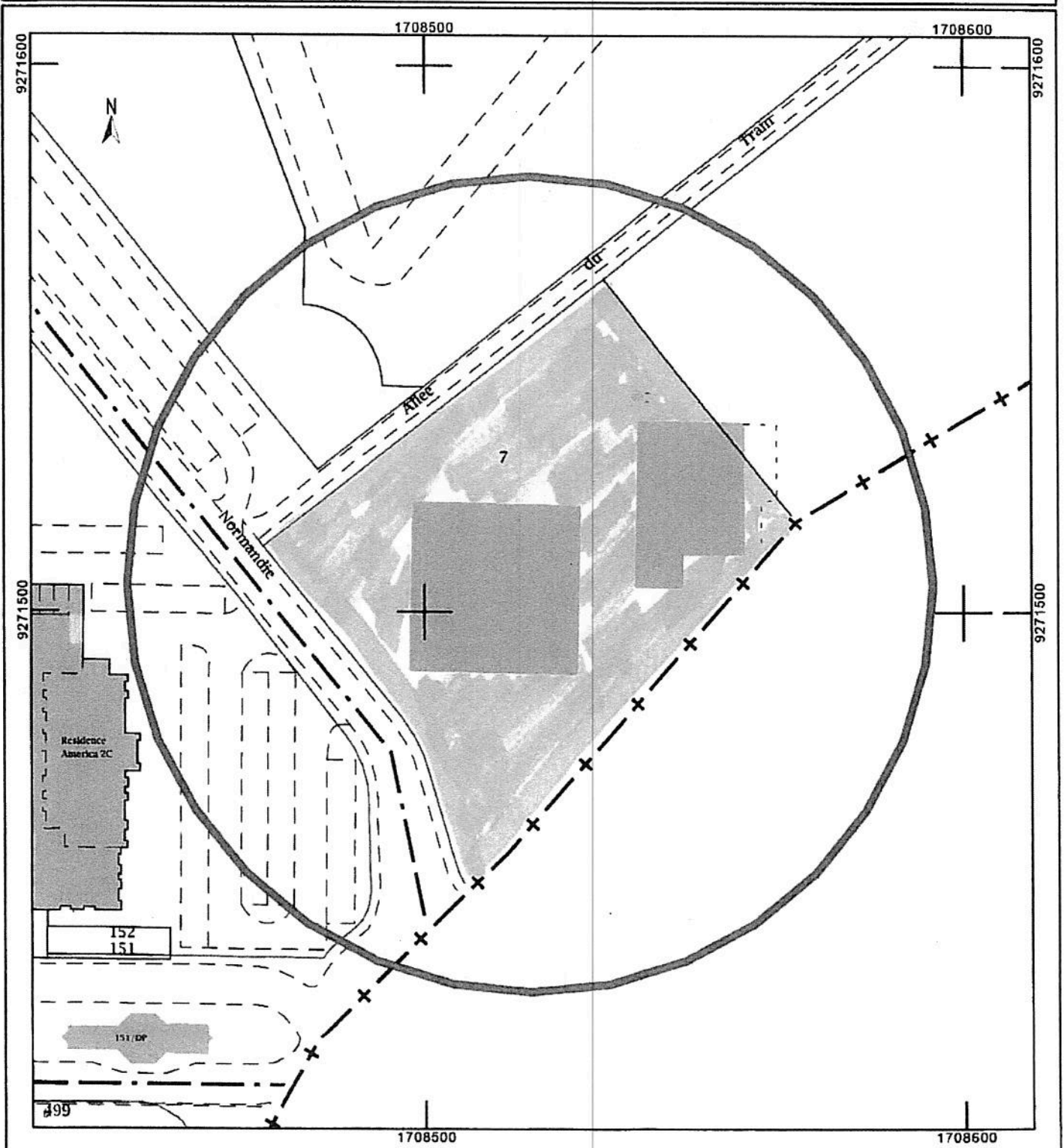

Annexe 2 :

Liste des parcelle(s) affectée(s) à l'usage exclusif de la concession

Commune	Adresse	Réseau	Réf. cadastrale-Surface-Acte d'origine de propriété	Propriétaire du terrain	Nature
MONS-EN-B.	1 rue de Normandie	Mons Energies	AH 0007-5 317 m ² -18/06/1998	Commune de Mons-en-B. Propriétaire bâti: Dalkia	Local divers

La parcelle fait partie du domaine public car affectée à un service public pourvu d'un aménagement indispensable à l'exécution des missions de ce service.